



FACULDADE CATÓLICA DE RONDÔNIA

Rua Gonçalves Dias, 290, Centro, Porto Velho-RO

(69) 3211-4500

www.fcr.edu.br | email: fcr@fcr.edu.br

TUTORIAL REMATRÍCULA WEB

1º PASSO: Cursos disponíveis

O acadêmico deve clicar no menu “Rematrícula > Processo de Rematrícula” e serão listados o semestre e o curso conforme pré-rematrícula realizada no sistema e em seguida clicar em “Iniciar Rematrícula”:

The screenshot shows the 'Portal Aluno' interface. On the left, a 'Menu' sidebar has 'Rematrícula' and 'Processo de Rematrícula' highlighted with a red box. The main content area, titled 'Rematrícula Web', shows a 'Cursos' section with a table of available courses. A red box highlights the table, and a green circle highlights the 'Iniciar Rematrícula' button for the selected course.

2º PASSO: Atualização Cadastral

Solicitamos atualizar seu cadastro e **anexar uma foto recente**. Lembramos que deverá apresentar na Secretaria da FCR, juntamente com a cópia do Contrato e da Ficha de Disciplinas, um **COMPROVANTE DE RESIDÊNCIA**, conforme atualizado aqui. Após conferir os dados, precisa marcar a caixa de seleção “Confirma os dados acima” e depois “Avançar”:

The screenshot shows the 'Atualização Cadastral' form. At the top, a red box highlights the navigation bar with the text: '1. Cursos disponíveis - 2. Atualização cadastral - 3. Seleção de disciplinas - 4. Finsanciera - 5. Ficha de Disciplinas - 6. Contrato - 7. Conclusão'. The form contains fields for 'Dados pessoais' (CPF, Nome, Nome do pai, Nome da mãe, Data de nascimento, Sexo, RG, Data de emissão, Órgão emissor, País nascimento, Estado nascimento, Cidade nascimento) and 'Dados profissionais' (Empresa, CNPJ, Profissão). A red box highlights the 'Confirmo os dados acima relacionados' checkbox. A green circle highlights the 'Avançar >>' button.



TUTORIAL REMATRÍCULA WEB

3º PASSO: Seleção de Disciplinas

Aguarde o sistema carregar as disciplinas a serem liberadas que, devido ao filtro dos pré-requisitos, demora em média uns 30 a 50 segundos.

Estão sendo considerados os pré-requisitos e liberadas as disciplinas disponíveis para cursar em 2018.2. As disciplinas estão organizadas por **períodos (ciclos) e dias da semana**. Atente-se aos horários e turnos (M = Manhã; T = Tarde; N = Noite).

Direito: Os acadêmicos do 7º ao 10, o NPJ será cursado conforme horário já solicitado na Coordenação do NPJ (aqui foram vinculados aos sábados apenas para efeito de organização no sistema):

Disciplina	Dia Semana	Horário	Unidade	Turma	Vagas	Disciplinas escolhidas
Ciclo: 1º Período (1 Turma)						
Ciclo: 2º Período (2 Turmas)						
Direito Constitucional II	Terça	14:00 às 15:40	FCR	DC02-T	999998	Não
Direito Constitucional II	Quarta	14:00 às 15:40	FCR	DC02-T	999998	Não
Direito Constitucional II	Quarta	19:00 às 20:40	FCR	DC02-T	999998	Não
Direito Constitucional II	Quinta	20:50 às 22:30	FCR	DC02-N	999998	Não
Ciclo: 4º Período (12 Turmas)						
Direito Civil IV - Teoria geral dos Contratos	Terça	14:00 às 15:40	FCR	DCI4-T	99	Não
Direito Civil IV - Teoria geral dos Contratos	Sexta	14:00 às 15:40	FCR	DCI4-T	99	Não
Direito Penal III - Crimes em espécie	Segunda	14:00 às 15:40	FCR	DP03-T	99	Não
Direito Penal III - Crimes em espécie	Quarta	14:00 às 15:40	FCR	DP03-T	99	Não
Direito do Trabalho I	Quinta	14:00 às 15:40	FCR	DT001-T	98	Não
Direito do Trabalho I	Sexta	15:00 às 17:40	FCR	DT001-T	98	Não
Filosofia Política	Segunda	16:00 às 17:40	FCR	FP-T	99	Não
Direito Processual Civil II - Recursos	Terça	16:00 às 17:40	FCR	DP02-T	98	Não
Direito Processual Civil II - Recursos	Quarta	16:00 às 17:40	FCR	DP02-T	98	Não

4º PASSO: Financeiro

Acadêmicos de Direito ou Filosofia com 320 a 400 horas semestrais, pagarão o valor integral das mensalidades, devendo escolher o Plano de Pagamento:

- ✓ **Direito 320h a 400h (R\$ 7.500,00) REGULAR, mensal de R\$ 1.250,00.**
- ✓ **Filosofia 320h a 400h (R\$ 3.060,00) REGULAR, mensal de R\$ 510,00.**

Os acadêmicos de Direito com carga horária abaixo de 320h ou acima de 400h, irão pagar o valor por disciplina e de acordo com o total da carga horária, devendo escolher o plano de pagamento correspondente. Os alunos que possuem FIES ou Bolsa AASCAM devem escolher o Plano de Pagamento que termina com **FIES/BOLSA** e os demais o que termina com **REGULAR**, sendo:

- ✓ **240h (R\$ 5.625,00), mensal de R\$ 937,50**
- ✓ **280h (R\$ 6.562,50), mensal de R\$ 1.093,75**
- ✓ **440h (R\$ 8.437,50), mensal de R\$ 1.406,25**



TUTORIAL REMATRÍCULA WEB

- ✓ 480h (R\$ 9.375,00), mensal de R\$ 1.562,50
- ✓ 520h (R\$ 11.250,00), mensal de R\$ 1.718,75
- ✓ 560h (R\$ 10.350,00), mensal de R\$ 1.875,00

Obs. 1: Alunos que irão cursar **abaixo de 240h e acima de 560h**, deverão finalizar o processo escolhendo qualquer opção de plano e **solicitar na mesma hora o ajuste dos boletos ao valor correto ao Financeiro pelo e-mail financeiro@fcr.edu.br**.

Obs. 2: Todos os boletos serão conferidos pelo Financeiro e comparada com a carga horário escolhida pelo acadêmico, os boletos serão reajustados e o valor que ficou pendente dividido nos boletos de agosto a dezembro.

Obs. 3: Acadêmicos com FIES, o sistema irá gerar normalmente os boletos e constará nos mesmos os valores correspondentes a serem pagos nos casos de 50%, 75% ou outro percentual contratado; no caso de 100% FIES, vão ser gerados os 6 boletos e indicado que corresponde ao FIES e não haverá a necessidade de impressão dos mesmos.

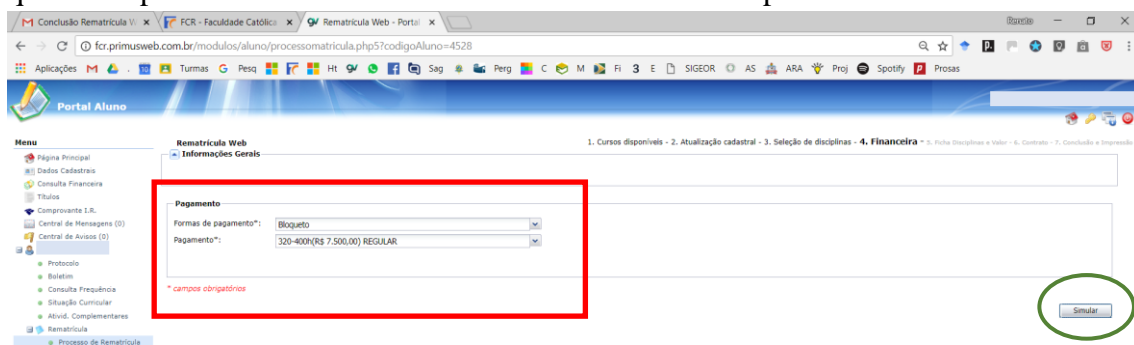

Ao clicar em “Simular” vai aparecer nova tela com os valores de cada parcela, valor desconto/FIES/Bolsa AASCAM e valor devido.

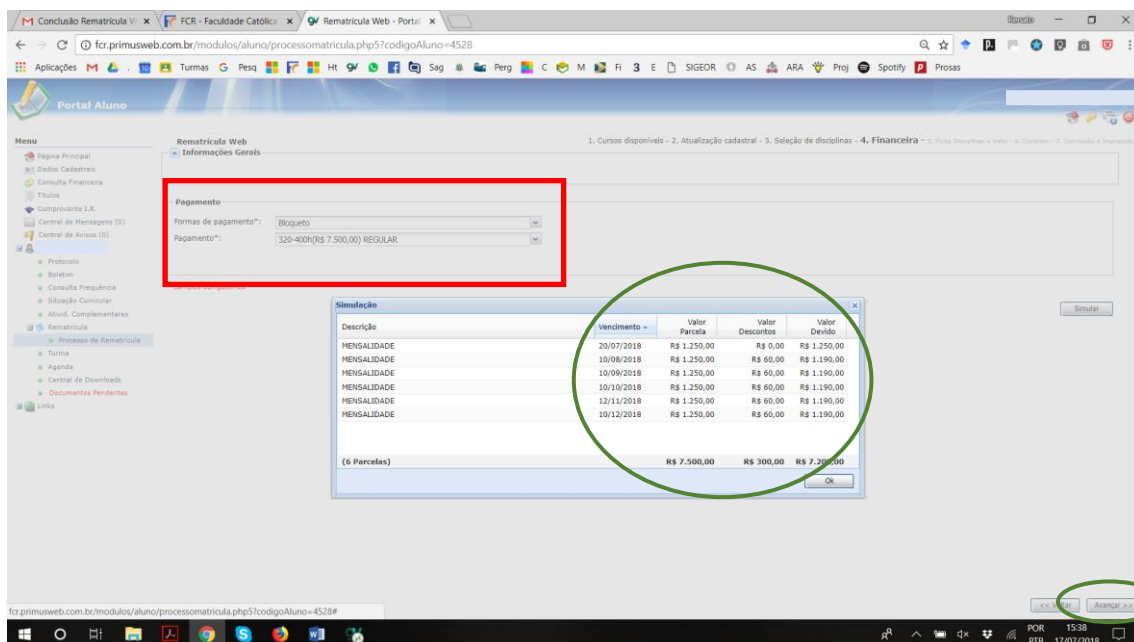



FACULDADE CATÓLICA DE RONDÔNIA

Rua Gonçalves Dias, 290, Centro, Porto Velho-RO

(69) 3211-4500

www.fcr.edu.br | email: fcr@fcr.edu.br

TUTORIAL REMATRÍCULA WEB

5º PASSO: Confirmação de Disciplinas e Valor

Confira atentamente as **disciplinas** selecionadas, os **horários** a serem cursados e os respectivos **valores** que serão gerados. Essa conferência também será realizada pelo Financeiro e Secretaria, e em caso de divergência no valor escolhido os boletos serão reajustados.

Confira atentamente as disciplinas selecionadas, os horários a serem cursados e os respectivos valores que serão gerados. Essa conferência também será realizada pelo Financeiro e Secretaria, e em caso de divergência no valor escolhido os boletos serão reajustados.

Ficha Disciplinas e Valor

FCR- FACULDADE CATÓLICA DE RONDÔNIA
Comprovante de Matrícula 2018/2

Aluno: ALCIDES MARCELO LOPES BILIATTO Matrícula: 20171087
Curso: Bacharelado em Direito

Segunda-feira	Turma	Disciplina	Professor	Sala	Horário	Unidade
FP-T	Filosofia Política	ANIBALDO BARBOSA ALVES	(Indisponível)	16:00 às 17:40	FCR	
DRp3-T	Direito Penal III - Crimes em espécie	TÚLIO ANDERSON RODRIGUES DA COSTA	(Indisponível)	14:00 às 15:40	FCR	

Terça-feira	Turma	Disciplina	Professor	Sala	Horário	Unidade
DCH4-T	Direito Civil IV - Teoria geral dos Contratos	BRENO AZEVEDO LIMA	(Indisponível)	14:00 às 15:40	FCR	
DPQ2-T	Direito Processual Civil II - Recursos	GUILHERME DA COSTA FERREIRA FIGNANELI	(Indisponível)	16:00 às 17:40	FCR	

Quarta-feira	Turma	Disciplina	Professor	Sala	Horário	Unidade
DPQ2-T	Direito Processual Civil II - Recursos	GUILHERME DA COSTA FERREIRA FIGNANELI	(Indisponível)	16:00 às 17:40	FCR	
DRp3-T	Direito Penal III - Crimes em espécie	TÚLIO ANDERSON RODRIGUES DA COSTA	(Indisponível)	14:00 às 15:40	FCR	

Quinta-feira	Turma	Disciplina	Professor	Sala	Horário	Unidade
O11-T	Oficina Jurídica I - Argumentação Jurídica, Estratégias Jur.	JOÃO DIAS DE SOUSA NETO	(Indisponível)	16:00 às 17:40	FCR	

Deve-se marcar no rodapé a caixa "Eu concordo", para depois "Avançar":

Plano de Pagamento

Parcela	Competência	Descrição	Vencimento	Valor Parcela	Valor Descontos	Valor Devido
01/2018	07/2018	MENSALIDADE	20/07/2018	R\$ 1.250,00	R\$ 0,00	R\$ 1.250,00
02/2018	08/2018	MENSALIDADE	10/08/2018	R\$ 1.250,00	R\$ 60,00	R\$ 1.190,00
03/2018	09/2018	MENSALIDADE	10/09/2018	R\$ 1.250,00	R\$ 60,00	R\$ 1.190,00
04/2018	10/2018	MENSALIDADE	10/10/2018	R\$ 1.250,00	R\$ 60,00	R\$ 1.190,00
05/2018	11/2018	MENSALIDADE	12/11/2018	R\$ 1.250,00	R\$ 60,00	R\$ 1.190,00
06/2018	12/2018	MENSALIDADE	10/12/2018	R\$ 1.250,00	R\$ 60,00	R\$ 1.190,00
(6 Parcelas)				R\$ 7.500,00	R\$ 300,00	R\$ 7.200,00

Eu concordo



TUTORIAL REMATRÍCULA WEB

6º PASSO: Contrato

Sistema libera o contrato para baixar ou imprimir e também estará disponível no passo seguinte. O acadêmico deverá marcar a “ Eu aceito os termos propostos no contrato”, para depois clicar em “Avançar”.

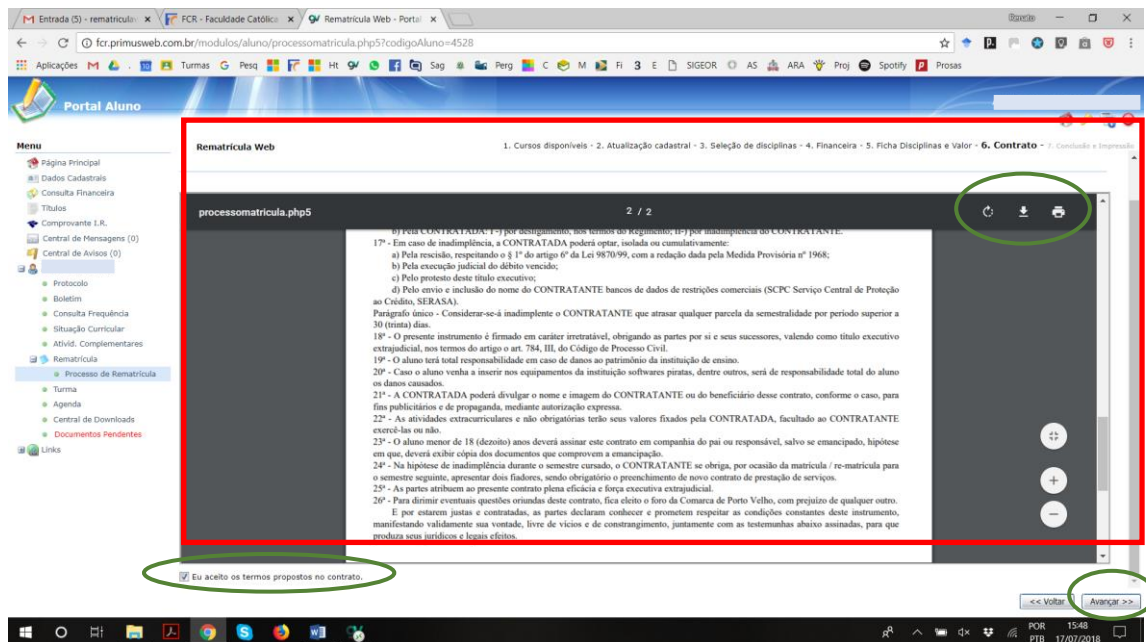

7º PASSO: Conclusão e Impressão

Realize a **IMPRESSÃO** em 2 vias do **CONTRATO**, 1 via da **FICHA DE DISCIPLINAS (COMPROVANTE DE MATRÍCULA)** a cursar e apresente na Secretaria, todas devidamente assinadas, juntamente com a cópia do **COMPROVANTE DE RESIDÊNCIA** atualizado.

Realize também a impressão **SOMENTE DO 1º BOLETO**, com vencimento para daqui a três dias, **SENDO POSSÍVEL O PAGAMENTO NA REDE BANCÁRIA SOMENTE A PARTIR DO DIA ÚTIL SEGUINTE AO DA REMATRÍCULA**, pois os boletos serão registrados no sistema do banco sempre no final da tarde e liberados no dia seguinte. Os demais boletos deverão ser impressos depois, em seu Portal **Acadêmico**.



FACULDADE CATÓLICA DE RONDÔNIA

Rua Gonçalves Dias, 290, Centro, Porto Velho-RO ☎ (69) 3211-4500

www.fcr.edu.br | email: fcr@fcr.edu.br

TUTORIAL REMATRÍCULA WEB

Entrada (5) - rematricul... x FCR - Faculdade Católica x Rematrícula Web - Port... x

fcf.primusweb.com.br/modulos/aluno/processomatrícula.php?codigoAluno=4528

Portal Aluno

Rematrícula Web

1. Cursos disponíveis - 2. Atualização cadastral - 3. Seleção de disciplinas - 4. Financeira - 5. Ficha Disciplinas e Valor - 6. Contrato - 7. **Conclusão e Impressão**

Realize a **IMPRESSÃO** em 2 vias do **CONTRATO**, 1 via de **FICHA DE DISCIPLINAS (COMPROVANTE DE MATRÍCULA)** a cursar e apresente na Secretaria, todas devidamente assinadas, juntamente com a cópia do **COMPROVANTE DE RESIDÊNCIA** atualizado.

Realize também a impressão **SOAMENTE DO 1º BOLETO**, com vencimento para daqui a três dias. **SENDO POSSÍVEL O PAGAMENTO NA REDE BANCÁRIA SOMENTE A PARTIR DO DIA ÚTIL SEGUINTE AO DA REMATRÍCULA**, pois os boletos serão registrados no sistema do banco sempre no final da tarde e liberados no dia seguinte. Os demais boletos deverão ser impressos depois, em seu Portal **Acadêmico**.

[Clique aqui](#) para emitir o contrato de matrícula.

[Clique aqui](#) para emitir o comprovante de matrícula.

[Clique aqui](#) para imprimir os títulos de pagamento.

Encerrar

O final, clicar em “Encerrar”.

Atenciosamente,

Profs. Renato Fernandes Caetano e Pedro Abib Hecktheuer

Eventuais dúvidas: rematriculaweb@fcr.edu.br