



# FACULDADE CATÓLICA DE RONDÔNIA

Rua Gonçalves Dias, 290, Centro, Porto Velho-RO ☎ (69) 3211-4500

www.fcr.edu.br | email.: fcr@fcr.edu.br

Edital n. 14/2017 - Processo Seletivo 2018/1

## EDITAL Nº. 14/2017 – Processo Seletivo 2018.1

A Faculdade Católica de Rondônia (FCR) torna público o presente Edital, para conhecimento dos interessados, contendo as normas e as condições de habilitação às vagas oferecidas para admissão nos seus cursos de graduação presenciais, no 1º semestre de 2018, mediante Processo Seletivo a ser realizado em data e horário estabelecidos no item 4 deste Edital.

### 1 CURSOS, MODALIDADE, TURNOS, NÚMERO DE VAGAS E LOCAIS.

CURSOS	HABILITAÇÃO	MODALIDADE	TURNOS	NÚMERO DE VAGAS	LOCAL
Direito	Bacharelado	Presencial	Vespertino	50	FCR – sede
Direito	Bacharelado	Presencial	Noturno	50	FCR – sede
Filosofia	Licenciatura	Presencial	Noturno	40	FCR – sede

- Em função do currículo, algumas atividades de prática de disciplina e prática de estágio poderão ocorrer aos sábados, nos turnos, matutino ou vespertino.
- As atividades práticas do curso de Direito poderão ser realizadas em Núcleos de Práticas Jurídicas, em locais fora da sede da FCR, durante o dia.
- A Faculdade Católica de Rondônia reserva-se ao direito de não abrir turma para o turno que apresentar menor quantitativo de candidatos aprovados, que não for suficiente para formar uma turma.

#### 1.1 Informações Legais dos Cursos

N.	Cursos/ Habilitações	Conceitos do MEC	Atos de Autorização
1	DIREITO	4	Reconhecido pelo MEC com nota 4 (máxima de 5) pela Portaria MEC n. 465 de 09 de setembro de 2016 - D.O.U de 12/09/2016, seção 1, pg. 17-18.
2	FILOSOFIA	4	Reconhecido pelo MEC com nota 4 (máxima de 5) pela Portaria MEC n. 371 de 18 de maio de 2015 - D.O.U de 19/05/2015, seção 1, pg. 19.

### 2 INSCRIÇÃO NO PROCESSO SELETIVO

- Poderão se inscrever no presente Processo Seletivo os candidatos que já tenham concluído ou estejam em fase de conclusão do ensino médio ou equivalente, devendo apresentar obrigatoriamente o documento de conclusão do Ensino Médio no ato da matrícula.
- O candidato, ao se inscrever no presente Processo Seletivo para determinado curso/turno, poderá escolher uma 2ª opção de curso/turno, conforme definido no item 1 do presente Edital.

#### 2.1 PERÍODO/LOCAL DAS INSCRIÇÕES

Das 8h do dia 03/10/2017 às 21h do dia 22/11/2017, preferencialmente, pelo site [www.fcr.edu.br](http://www.fcr.edu.br), e também na Secretaria da Faculdade Católica de Rondônia, localizada na Rua Gonçalves Dias, 290, Centro, Porto Velho-RO. **Horário de atendimento da Secretaria:** 8h às 21h.

#### 2.2 DADOS E DOCUMENTOS NECESSÁRIOS PARA A INSCRIÇÃO

Para realizar a inscrição, os seguintes dados devem ser preenchidos:

- Nome completo do candidato (sem abreviaturas), data de nascimento, endereço completo com o CEP, telefone, e-mail, número do documento de identidade, órgão emissor e data de



# FACULDADE CATÓLICA DE RONDÔNIA

Rua Gonçalves Dias, 290, Centro, Porto Velho-RO ☎ (69) 3211-4500

www.fcr.edu.br | email.: fcr@fcr.edu.br

## Edital n. 14/2017 - Processo Seletivo 2018/1

expedição do documento de identidade, número do CPF, filiação, naturalidade, nacionalidade, raça/cor e alguma deficiência.

b) 1ª opção de curso/turno e, opcionalmente, uma 2ª opção de curso/turno.

### Observações:

- a) A inscrição só será confirmada mediante o comprovante da inscrição com seu respectivo pagamento (autenticação bancária ou carimbo e assinatura do Setor Financeiro da Faculdade Católica de Rondônia). **Sendo obrigação do candidato apresentar o comprovante de pagamento para conferência, quando solicitado, no dia de realização das provas.**
- b) As informações prestadas no ato da inscrição são de inteira responsabilidade do candidato ou de seu representante legal e para produzir os efeitos a que se destinam, deverão ser feitas de acordo com as normas contidas no presente Edital.
- c) Ao se inscrever, o candidato declara estar ciente e de acordo com as normas do presente Edital.

### 2.3 - TAXA DE INSCRIÇÃO:

O pagamento da Taxa de Inscrição, no valor de R\$ 40,00, deverá ser feito até o vencimento do boleto ou, excepcionalmente, até as 12h do dia 25/11/2017 na Secretaria da FCR.

## 3 CONFIRMAÇÃO DA INSCRIÇÃO

**3.1** A inscrição será comprovada por meio do **Comprovante de Inscrição e Pagamento (boleto)**, onde figura a data e o local das provas de seleção e **será exigido para adentrar à sala de realização das provas, juntamente com documento de identificação com foto.**

**3.2** No dia **24/11/2017** será publicada a **lista de homologação das inscrições realizadas** e com pagamentos identificados até o momento. Será de inteira responsabilidade do candidato conferir se seu nome consta na lista. Caso tiver efetuado a inscrição e o pagamento e o nome não constar na lista de homologação, o candidato deverá enviar para o e-mail [fcr@fcr.edu.br](mailto:fcr@fcr.edu.br) o comprovante de pagamento ou procurar a Secretaria da FCR até as 12h do dia 25/11/2017.

## 4 DATAS, LOCAIS E COMPOSIÇÃO DAS PROVAS

As provas serão realizadas no dia **26/11/2017 (domingo) das 9h às 12h**, na sede da Faculdade Católica, na Rua Gonçalves Dias, nº 290, Centro, Porto Velho/RO.

Os candidatos deverão apresentar-se ao local da prova no mínimo com meia hora de antecedência e deverão permanecer na sala de aula, pelo menos, por um período igual ou superior a 1 (uma) hora.

A prova terá seu término, necessariamente com a presença mínima de dois candidatos, que assinarão conjuntamente com os fiscais a ata de sala.

O Processo Seletivo constará de um caderno de provas sobre os conteúdos dos programas dos ensinos fundamental e médio, sendo 1 (uma) prova de **Redação** e 1 (uma) **Prova Objetiva**, contendo 30 (trinta) questões cujo conteúdo está especificado no anexo II.

- a) **O critério de correção das provas encontra-se no Anexo I.**
- b) **Os programas das disciplinas, que compõem as provas, são apresentados no Anexo II.**



## Edital n. 14/2017 - Processo Seletivo 2018/1

### 4.1 - Prova Objetiva

A prova objetiva constará de 12 (doze) questões de **Língua Portuguesa**, 10 (dez) questões de **Conhecimentos Gerais (Geografia, História e Atualidades)** e 8 (oito) questões de **Linguagens Matemáticas**.

## 5 CRITÉRIOS DE DESCLASSIFICAÇÃO/ELIMINAÇÃO E CLASSIFICAÇÃO

### 5.1 Eliminação

Será desclassificado/eliminado, do presente Processo Seletivo, o candidato que:

- a) ao comparecer, para realização da prova, não apresentar documento oficial de identidade, original e em bom estado de conservação que permita clara identificação do portador;
- b) portar boné, chapéu, celular ou outro aparelho eletrônico de comunicação na sala, corredor ou banheiro;
- c) tiver participado do Processo Seletivo, valendo-se de informações ou documentos falsos ou quaisquer outros meios ilícitos, com ou sem a participação de terceiros;
- d) faltar às provas;
- e) obtiver resultado 0 (zero) ponto em duas ou mais das provas objetivas: Língua Portuguesa, Conhecimentos Gerais e Linguagens Matemáticas;
- f) obtiver nota menor que 2 (dois) em Redação (de um total de 10 - dez).
- g) identificar a Folha de Redação com nome ou assinatura.
- h) desrespeitar os coordenadores e/ou fiscais ou, ainda, por qualquer outra atitude considerada inadequada.
- i) chegar após o horário estipulado para início das provas, ou seja, 9h da manhã do dia 26/11/2017, ou recusar-se permanecer o período mínimo de 1 (uma) hora em sala de aula, dado o início da prova.
- j) **faltar com as práticas comportamentais esperadas em tais processos: cordialidade, respeito e decoro, estando aos membros da Comissão facultada a prerrogativa de desclassificar qualquer candidato que eventualmente possa tumultuar a aplicação das provas.**
- l) **Não apresentar comprovantes de pagamento e de inscrição, quando solicitado pelos fiscais, pessoal de secretaria e membros da Comissão.**

### Observação:

Será tornada sem efeito a classificação obtida pelo candidato no Processo Seletivo, independentemente de a matrícula já ter sido efetuada, caso ele se enquadre em qualquer dos dispositivos da alínea “c” do item 5.1 do presente Edital.

### 5.2 - Classificação e Seleção

A Faculdade Católica de Rondônia divulgará, na Internet e no *hall* de entrada de sua sede, a listagem da classificação, dentro do número de vagas de cada curso/turno, em ordem alfabética, com base no resultado final, obtido através da soma dos pontos das quatro provas (Redação, Língua Portuguesa, Conhecimentos Gerais e Linguagens Matemáticas). A seleção para convocação de matrícula será baseada na referida listagem de classificação.

Em caso de empate, o desempate levará em consideração os pontos das Provas, por ordem crescente:

- 1º da prova de Língua Portuguesa;
- 2º da prova de Redação;
- 3º da prova de Linguagens Matemáticas;
- 4º da prova de Conhecimentos Gerais.

Persistindo o empate, terá preferência o candidato com mais idade.



Edital n. 14/2017 - Processo Seletivo 2018/1

## 6 CONVOCAÇÕES PARA MATRÍCULA

Até o limite das vagas disponíveis em cada curso/turno serão chamados para matrícula, em **primeira convocação**, os candidatos que, conforme lista de classificação divulgada pela FCR, obtiverem as maiores pontuações no Processo Seletivo e que não se incluem em nenhuma das situações constantes do item 5.1 do presente Edital.

**O resultado oficial do Processo Seletivo será divulgado em data a ser informada por ocasião da realização das provas:**

- a) no site [www.fcr.edu.br](http://www.fcr.edu.br);
- b) no *hall* de entrada do prédio sede da Faculdade Católica de Rondônia.

### 6.1 Matrícula dos selecionados – 1ª, 2ª ou 3ª convocações

A matrícula será realizada na Secretaria da Faculdade Católica de Rondônia, na rua Gonçalves Dias, nº 290, Centro, Porto Velho-RO, com seu início logo após a divulgação dos resultados.

O calendário de matrículas será divulgado para os candidatos, no dia da realização das provas e na publicação dos resultados das provas, no *hall* de entrada do prédio sede da FCR e no site da IES.

### 6.2 Documentação necessária para a Matrícula

No ato da matrícula, o aluno deverá apresentar a seguinte documentação:

- I. uma foto 3x4 recente
- II. uma **cópia autenticada**, frente e verso e **cada documento em uma página A4**, de:
  - a. Certificado de Conclusão do Ensino Médio;
  - b. Histórico Escolar do Ensino Médio;
  - c. Certidão de Nascimento ou Casamento;
  - d. Carteira de Identidade – RG;
  - e. Cadastro de Pessoa Física – CPF;
  - f. Título de Eleitor;
  - g. Certificado de Reservista (para o sexo masculino);
  - h. Comprovante de Residência;
- III. Contrato de Prestação de Serviços Educacionais (fornecido pela Faculdade Católica de Rondônia);
- IV. Ficha de Matrícula (fornecido pela Faculdade Católica de Rondônia);

### Observações:

- 1) Ao candidato impossibilitado de efetuar sua matrícula pessoalmente, será permitido fazê-la por intermédio de terceiro, por meio de procuração com firma reconhecida em Cartório, com poderes específicos para, também, assinar Contrato de Prestação de Serviços Educacionais com a Faculdade Católica de Rondônia e, nesse caso, a procuração integra o rol de documentos obrigatórios para efetivação da matrícula.
- 2) A matrícula de candidato menor de 18 anos deverá ser efetuada pelo pai ou responsável, salvo nos casos em que houver cessado a incapacidade para o menor, nos termos da lei, comprovada documentalmente, quando poderá, ele próprio, efetuar a sua matrícula e praticar os demais atos pertinentes.
- 3) Perderá o direito à vaga obtida no Processo Seletivo – 1º, 2ª ou 3ª convocações – o candidato que não apresentar, na data prevista para matrícula, o Certificado ou Diploma do Ensino Médio ou equivalente e demais documentos exigidos no item 6.2.
- 4) Também, perderá o direito a vaga obtida no Processo Seletivo o candidato que não efetivar o pagamento da taxa de matrícula até a data estipulada.



# FACULDADE CATÓLICA DE RONDÔNIA

Rua Gonçalves Dias, 290, Centro, Porto Velho-RO ☎ (69) 3211-4500

www.fcr.edu.br | email.: fcr@fcr.edu.br

Edital n. 14/2017 - Processo Seletivo 2018/1

## 6.3 Chamada de candidatos classificados para matrícula em 2ª ou 3ª convocações

Havendo vagas, os candidatos classificados, não selecionados em 1ª convocação, poderão ser chamados para matrícula em 2ª ou 3ª convocações, observadas as maiores pontuações no Processo Seletivo, independente de turno pretendido.

## 6.4 Vagas remanescentes

a) Após a 3ª convocação, havendo candidatos aprovados, mas não convocados, em razão da inexistência de vagas no curso pretendido, os mesmos poderão ser convocados para vagas remanescentes em outro curso.

b) Esgotadas as chamadas dos interessados nas vagas remanescentes a Faculdade Católica de Rondônia poderá ser utilizado como critério para preenchimento das vagas remanescentes, o ingresso de Portadores de Diploma de Curso Superior (Graduação) devidamente registrado.

c) Na eventualidade das vagas oferecidas ainda não serem preenchidas a Faculdade Católica de Rondônia aceitará a nota do Exame Nacional do Ensino Médio – ENEM, dos interessados que se inscrevem para ingresso por esta modalidade.

d) Esgotadas as hipóteses anteriores e havendo vagas a serem preenchidas para curso/turno do item 1, a FCR poderá realizar outros processos seletivos em datas a serem divulgadas no site [www.fcr.edu.br](http://www.fcr.edu.br) em aditamento a este Edital.

## 7 CRONOGRAMA DAS ETAPAS

DATA	ATIVIDADE/ETAPA	LOCAL
03/10/2017	Publicação do Edital n. 14/2017	<a href="http://www.fcr.edu.br">www.fcr.edu.br</a>
8h de 03/10 às 21h de 22/11/2017	Inscrições no Processo Seletivo	<a href="http://www.fcr.edu.br">www.fcr.edu.br</a> >Ingresso>Inscrição
Até 23/11/2017	Pagamento da Taxa de Inscrição via boleto bancário	Rede bancária
Até as 12h de 25/11/2017	Pagamento da Taxa de Inscrição na FCR	Secretaria da FCR, Rua Gonçalves Dias, 290 - Centro
Até as 18h de 24/11/2017	Divulgação da Lista de Inscrições Homologadas para conferência	<a href="http://www.fcr.edu.br">www.fcr.edu.br</a>
<b>26/11/2017 9h às 12h</b>	<b>Realização das Provas Objetiva e de Redação</b>	<b>Faculdade Católica de Rondônia – FCR, Rua Gonçalves Dias, 290 – Centro. Porto Velho/RO</b>
29/11/2017	Data provável da publicação do resultado	<a href="http://www.fcr.edu.br">www.fcr.edu.br</a>

7.1 As datas das etapas e provas aqui descritas poderão passar por alterações, sendo de obrigação do candidato acompanhar as publicações dos Termos Aditivos no site [www.fcr.edu.br](http://www.fcr.edu.br).

## 8 CONSIDERAÇÕES FINAIS

### 8.1 Casos especiais

Os candidatos com necessidades especiais, no ato da inscrição ao processo seletivo, devem, entregar declaração ou atestado médico, para procedimentos legais e de direito e indicar as facilidades de que necessitarão para a realização das provas.





# FACULDADE CATÓLICA DE RONDÔNIA

Rua Gonçalves Dias, 290, Centro, Porto Velho-RO ☎ (69) 3211-4500

www.fcr.edu.br | email.: fcr@fcr.edu.br

**Edital n. 14/2017 - Processo Seletivo 2018/1**

## **8.2 Resultado Oficial do Processo Seletivo**

É considerado resultado oficial do Processo Seletivo somente aquele afixado no *hall* de entrada do prédio sede da Faculdade Católica de Rondônia e o divulgado no site [www.fcr.edu.br](http://www.fcr.edu.br).

## **8.3 Revisão de provas**

Não será concedida vista, nem revisão de provas.

## **8.4 Devolução da Taxa de inscrição do Processo Seletivo**

Em hipótese alguma haverá devolução da taxa de inscrição.

## **8.5 Outras informações**

a) A oferta de vagas para um curso/turno, exclusivamente a critério da FCR, poderá ser cancelada em função de demanda insuficiente.

b) Não é permitido ao aluno trancar matrícula no semestre de ingresso.

c) A renovação semestral de matrícula estará condicionada à inexistência de qualquer débito financeiro do aluno, junto à instituição, ainda que não seja no mesmo curso, ou que tenha sido contraído por representante legalmente constituído.

d) No caso de aulas ou atividades fora do local de realização do curso, o transporte correrá por conta do aluno.

e) No preço da mensalidade não estão inclusos serviços facultativos, tais como o estacionamento interno, serviços de secretaria (declarações, históricos parciais, programas de disciplinas etc.), cursos paralelos e de extensão, fotocópias ou outros serviços estranhos ao contrato de prestação de serviços educacionais celebrado entre a FCR e o aluno.

f) Em caso de abandono do curso, sem o cancelamento definitivo da matrícula, o aluno pagará toda a semestralidade devidamente corrigida.

g) O vencimento das mensalidades será, sempre, no dia 10 de cada mês, exceto a matrícula ou a renovação de matrícula. Caso o dia 10 não seja dia útil, o vencimento será no dia útil imediatamente posterior.

h) O valor do crédito ou mensalidade de cada curso será atualizado no início de cada ano letivo, conforme legislação vigente.

i) A aprovação neste Processo Seletivo terá validade apenas para ingresso no 2º (segundo) semestre do ano de 2017, não tendo dessa forma validade, mesmo que o candidato esteja aprovado e classificado, para ingresso em outro semestre.

## **8.6 Casos omissos**

Os casos não previstos neste Edital serão resolvidos pela Comissão Permanente de Processo Seletivo da Faculdade Católica de Rondônia e em grau de recurso pelo Conselho Diretor da Faculdade Católica de Rondônia, conforme a natureza de cada caso, mediante solicitação escrita do interessado.

Porto Velho, 03 de outubro de 2017.

Prof. Dr. Fabio Rycheki Hecktheuer  
Reitor da FCR



## ANEXO I – CRITÉRIOS DE CORREÇÃO E RESULTADO FINAL

### 1 CRITÉRIOS DE AVALIAÇÃO DAS PROVAS OBJETIVAS

1.1 As questões objetivas das provas de Língua Portuguesa, Conhecimentos Gerais e Linguagens Matemáticas valerão de 0,0 à 10,0 pontos, considerando os seguintes pesos:

PROVA	PESO
Língua Portuguesa	3,0
Conhecimentos Gerais	2,0
Linguagens Matemáticas	2,0
Redação	3,0

1.2 A soma dos pontos obtidos por meio das Provas Objetivas com os pontos obtidos na Redação será a nota final do candidato, obedecidos aos referidos pesos.

1.3 A classificação será por ordem numérica crescente, de acordo com a nota obtida pelo candidato.

1.4 Nas questões de múltiplas escolhas o candidato deverá assinalar somente uma alternativa; em caso contrário a resposta será considerada nula.

b) Deverá usar caneta de tinta azul ou preta (não preencher a lápis, nem a caneta vermelha ou com caneta que rasure o papel da folha de prova).

c) Deverá preencher completamente o espaço circundado da alternativa escolhida, como no exemplo abaixo:

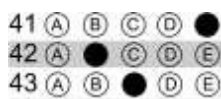

d) Será anulada a questão que estiver totalmente em branco, for preenchida incorretamente ou assinalada mais de uma alternativa.

### 2 PROVA DE REDAÇÃO

2.1 A prova de redação terá peso 3,0 e valerá de 0,0 a 10,0 pontos (cada ponto obtido equivalerá a 0,3 a ser somado para o peso final), sendo atribuído, aos candidatos, nota considerando os critérios de correção e pontuação abaixo.

CRITÉRIOS DE CORREÇÃO	PONTUAÇÃO
<b>Norma culta</b> <ul style="list-style-type: none"><li>Organização sintática (mecanismos de articulação frasal: subordinação, coordenação; paralelismos sintático e semântico; concordância nominal e verbal; regência nominal e verbal).</li><li>Aspectos gráficos (pontuação; ortografia; emprego de maiúsculas; acentuação gráfica) de acordo com as novas regras ortográficas.</li></ul>	2
<b>Tema / Texto</b> <ul style="list-style-type: none"><li>Adequação ao tema (pertinência quanto ao tema proposto).</li><li>Adequação à proposta (pertinência quanto ao gênero proposto e obediência ao número de linhas exigidos).</li><li>Organização textual (paragrafação; periodização).</li></ul>	2
<b>Argumentação</b> <ul style="list-style-type: none"><li>Especificação do tema, conhecimento do assunto, seleção de ideias</li></ul>	



## Edital n. 14/2017 - Processo Seletivo 2018/1

distribuídas de forma lógica, concatenadas e sem fragmentação. • Apresentação de informações fatos e opiniões pertinentes ao tema, com articulação e consistência de raciocínio, sem contradição estabelecendo um diálogo contemporâneo.	2
<b>Coesão / Coerência</b> • Coesão textual (retomada pronominal; substituição lexical; elipses; emprego de anafóricos; emprego de articuladores/conjunções; emprego de tempos e modos verbais; emprego de processos lexicais: sinonímia, antonímia, hiperonímia, hiponímia) • Coerência argumentativa (seleção e ordenação de argumentos; relações de implicação ou de adequação entre premissas e as conclusões que delas se tiram ou entre afirmações e as conseqüências que delas decorrem)	2
<b>Elaboração crítica</b> • Elaboração de proposta de intervenção relacionada ao tema abordado. • Pertinência dos argumentos selecionados fundamentados em informações de apoio, estabelecendo relações lógicas, que visem propor valores e conceitos.	2

### 3 RESULTADO FINAL

3.1 Os pontos de cada prova (Redação, Língua Portuguesa, Conhecimentos Gerais e Linguagens Matemáticas) são obtidos a partir da multiplicação de seus resultados ao peso correspondente.

3.2 O resultado final é obtido pela soma dos pontos de cada prova (Redação, Língua Portuguesa, Conhecimentos Gerais e Linguagens Matemáticas).

## ANEXO II – PROGRAMAS

### REDAÇÃO

Serão oferecidos ao candidato dois temas para a redação. Ele deverá escolher apenas um deles e desenvolver um texto de tipo dissertativo-argumentativo, em prosa e de no mínimo quinze linhas e máximo de vinte, conforme as instruções que se encontram na orientação dada a cada tema no caderno de prova. Os temas serão definidos por um enunciado e por textos auxiliares.

Será avaliada a capacidade do candidato de selecionar os melhores elementos e/ou argumentos, no sentido de defender um ponto de vista a partir da situação-problema proposta e de justificar suas afirmativas. Aspectos da língua escrita, da norma culta e da coesão e coerência textuais também serão objetos de avaliação.

A prova de redação do candidato será anulada se o mesmo não obedecer às instruções dadas para cada tema e/ou às orientações constantes no caderno de Prova e se fugir aos temas propostos no caderno de prova.

### LÍNGUA PORTUGUESA

A prova de Língua Portuguesa organiza-se a partir de textos literários e não literários que permitam explorar a língua em diferentes contextos.

• Leitura e compreensão de texto: tema; estrutura do texto e dos parágrafos; ideias principais e secundárias; relações entre ideias; ideia central; tipos de textos; Intertextualidade.





## Edital n. 14/2017 - Processo Seletivo 2018/1

- Pontuação e ortografia: emprego dos sinais de pontuação; valor relativo dos sinais; sistema ortográfico vigente.
- Fonética: sons e comunicação; letras e fonemas.
- Comunicação e Linguagem: Língua oral e língua escrita; linguagem verbal e não verbal; elementos da comunicação; funções da linguagem; níveis de linguagem.
- Vocabulário e contexto: denotação e conotação; polissemia e homonímia; sinonímia e paronímia; campos léxicos e semânticos, desvios de linguagem: ambigüidade; estrangeirismos, clichês, falácias; frase-feita lugar comum.
- Modalidades de discurso: discurso direto e indireto e sua transformação; discurso descritivo, narrativo e dissertativo.
- Recursos estilísticos: gêneros literários; figuras de linguagem; paráfrase; paródia; recursos poéticos; metrificacão, plurissignificacão da linguagem.
- Morfossintaxe: flexões e emprego das classes gramaticais; vozes verbais e sua conversão; frase, oracão, período; paralelismo semântico e gramatical; processos sintáticos de coordenação e subordinação; emprego de conjunções e pronomes; colocacão de palavras e orações no período; relações sintáticas: concordância, regência, colocacão; transformacão de orações desenvolvidas em reduzidas e vice-versa; emprego do acento indicativo de crase.

## CONHECIMENTOS GERAIS

OBS: Nas provas de Geografia e História, além dos conteúdos específicos listados abaixo, serão abordadas questões sobre temas atuais, divulgados pela Imprensa falada e escrita.

## GEOGRAFIA

- A dinâmica do espaço geográfico

A fisionomia da superfície terrestre: Tempo geológico; tempo histórico. Dinâmica da litosfera, o relevo. Dinâmica da superfície hídrica. Os seres vivos e sua dinâmica. As conquistas tecnológicas e a alteracão do equilíbrio natural: O ser humano, ser natural. A cultura humana e suas conquistas. Técnicas; tecnologia, alteracão da paisagem. O ser humano e a utilizacão dos recursos naturais.

Ações em defesa do substrato natural e da qualidade de vida: Os problemas ambientais e sua origem. Grandes catástrofes ambientais e suas causas. Consciência ambiental. Movimentos e mobilizacão. Conferências internacionais. Resistência política. Os caminhos do problema ambiental. Informações e recursos: representacão dos fatos relativos à dinâmica terrestre: Recursos disponíveis para o registro de problemas ambientais. Teledetecção: satélites a serviço da questão ambiental. A produçã cartográfica sobre a questão ambiental.

- O mundo em transformacão: as questões econômicas e os problemas geopolíticos

Um mundo que se abre: Redes, técnicas, fluxos. O fim da Guerra Fria e a expansã do capitalismo. A ONU como poder decisório em questão. A moderna diplomacia. Um mundo que se fecha: Desenvolvimento e subdesenvolvimento: distâncias que aumentam. Blocos econômicos. Interesses políticos. Nacionalismos e separatismos. A América em busca de novos caminhos. Tensões, conflitos, guerras: Oriente Médio. A África: seus problemas e suas soluçoes. Novos rumos do Leste Europeu. Ásia do Sul e do Sudeste. Mapas, índices, taxas: Documentando o mundo político. Os mapas. Os gráficos. Índices de desempenho e sua utilizacão. A representacão do local e do global. O mapa como instrumento ideológico.

- O homem criador de paisagem/modificador do espaço

O espaço geográfico produzido/apropriado: O espaço das técnicas: sistemas de objetos; sistemas de ações. Fluxos, estradas, redes de comunicacão. A produçã e o uso da energia. Divisã internacional do trabalho e da produçã. A paisagem rural: O meio rural tradicional. O campo e a invasã do capital industrial. Produçã agrícola e tecnologia. Produçã agrícola e persistência da



## Edital n. 14/2017 - Processo Seletivo 2018/1

fome. A paisagem urbana: A cidade como espaço de transformação industrial. A cidade prestadora de serviços. Metrópoles. Metropolização. Problemas urbanos. Serviços básicos na cidade. A população mundial: estrutura, dinâmica e problemas: Ricos e pobres. A concentração das riquezas. A fome e as doenças. Etnias, religiões, culturas. Migrações. A população em movimento. A população e o acesso aos bens produzidos.

- O território brasileiro: um espaço globalizado

Nacionalidade e identidade cultural: População brasileira e sua identidade. Crescimento populacional e dinâmica: migrações. Urbanização. Periferização. Transformações culturais da população brasileira. As minorias étnicas e sua integração na sociedade brasileira. A ocupação produtiva do território: O campo brasileiro e suas transformações. Os caminhos da industrialização brasileira. O delineamento e a estrutura da questão energética no Brasil. As cidades brasileiras e a prestação de serviços. O problema das comunicações num território muito extenso: O modelo brasileiro de rede de transportes. O transporte nas áreas urbanas e metropolitanas. A circulação de valores e do pensamento. O Brasil no contexto internacional. Transportes, comunicações e integração nacional. A questão ambiental no Brasil: Os interesses econômicos e a degradação ambiental. A degradação ambiental nas grandes cidades. Dependência econômica e degradação ambiental. O Brasil e os acordos ambientais internacionais.

- Aspectos da Geografia de Rondônia.

## HISTÓRIA

- Cidadania: diferenças e desigualdades

O cidadão e o Estado: A definição da cidadania: cidadania ateniense, cidadania do século XVIII: Revolução Francesa; Participação política: Atenas: participação direta dos iguais, Brasil republicano: participação indireta dos desiguais. Cidadania e liberdade: A luta pela liberdade: Rebelião de escravos na Roma antiga, rebeliões e resistências dos escravos no Brasil do século XIX; Liberdade para lutar: Movimentos negros nos EUA: a luta pelos direitos civis, movimentos negros no Brasil: contra a discriminação, por trabalho e educação. Cidadania e etnia: Lutas por autonomia: Estratégias terroristas: ETA e IRA, estratégias da guerra: Guerra da Iugoslávia e/ou guerras étnicas no continente africano; Direito de expressão: Movimentos da música étnica, o direito à beleza: arte e moda étnicas. Mapas, índices, taxas: Declaração Universal dos Direitos Humanos: Igualdade entre os sexos, os direitos da infância, da juventude e da velhice; Patrimônio da humanidade: o passado e o futuro: Movimentos de preservação da memória, Movimentos de consciência ecológica.

## ATUALIDADES

- **Cultura e trabalho**

Tecnologias e fontes de energia: Pedra, madeira e água: Caçadores e coletores na África contemporânea, Revolução agrícola no Oriente Médio; Máquinas, fogo e eletricidade: Revolução Industrial na Inglaterra (séculos XVIII e XIX), Revolução tecnológica na segunda metade do século XX. Relações de produção: Liberdade e propriedade: Divisão entre os sexos nas sociedades indígenas brasileiras, camponeses e escravos no Egito Antigo e/ou Império Inca; Propriedade e exploração: Burguesia e operariado na Revolução Industrial, terceirização, desemprego e trabalho informal no mundo contemporâneo. Transformação do tempo: O tempo da natureza: Tempo da coleta e da migração, tempo de plantar e de colher; Mecanização e fragmentação: Tempo da fábrica, tempo da informação via satélite. Mentalidades: o trabalho no tempo: Comparações com o paraíso: Vida e trabalho nas sociedades indígenas brasileiras, castigo e pecado: o trabalho na cristandade medieval; Reino da fartura e das necessidades: Glorificação do trabalho na ética protestante e capitalista, Trabalho e alienação nas sociedades industriais e tecnológicas.

- **Transporte e comunicação no caminho da globalização**



## Edital n. 14/2017 - Processo Seletivo 2018/1

Meios de transporte: Vencendo a água e o ar: Caravelas e as Grandes Navegações, o avião: guerras e negócios internacionais; Percorrendo a Terra: Os trens e o Império Britânico; automóveis: expansão do consumo, das indústrias e da ideologia. O poder da palavra: A palavra escrita: Invenção e usos da escrita na Antiguidade. A criação dos alfabetos, a imprensa no século XVI; A palavra impressa e a informação: Evolução da imprensa: agências internacionais de notícia, evolução da imprensa e da censura no Brasil. Novos suportes para a palavra: • Fios que falam: Da carta ao telégrafo: ordens, leis e transações comerciais, modernização do Brasil no Segundo Reinado: o imperador e o telefone; A era do rádio: O rádio na Segunda Guerra Mundial; a integração do Brasil pelo rádio. A era da imagem: O registro e o movimento: A invenção da fotografia, o cinema: evolução e a hegemonia norte-americana; O tempo real: Televisão: do estúdio ao acontecimento “ao vivo”, do computador à Internet: o mundo em rede.

### • Nações e nacionalismos

O conceito de Estado: Transformação histórica do conceito: Reinos europeus e monarquias absolutistas, Revolução Francesa e Revolução Americana; Princípios, doutrinas e ideologias: Princípio das nacionalidades, Liberalismo e nacionalismo. A formação dos Estados Nacionais: Europa: A formação do Estado nacional português, A unificação alemã; Brasil: A Independência do Brasil, a Proclamação da República. Os discursos nacionalistas: Conteúdo simbólico: A construção dos heróis: Tiradentes, o hino e a bandeira do Brasil; Suporte ideológico: O nacionalismo no socialismo e no nazismo, Sionismo: o nacionalismo judeu. Conflitos nacionalistas: a construção dos Estados: Estado de Israel x Estado Palestino, Estado e disputas étnicas na África; O nacional versus o estrangeiro: Conflitos entre nacionais e imigrantes no Brasil republicano, Contradição entre o local e o mundial no Brasil contemporâneo.

- Aspectos da História de Rondônia.

### LINGUAGENS MATEMÁTICAS

• Álgebra: números e funções Variação de grandezas: noção de função; funções analíticas e não-analíticas; representação e análise gráfica; seqüências numéricas: progressões e noção de infinito; variações exponenciais ou logarítmicas; funções seno, cosseno e tangente; taxa de variação de grandezas. Trigonometria: do triângulo retângulo; do triângulo qualquer; da primeira volta.

#### • Geometria e medidas

Geometria plana: semelhança e congruência; representações de figuras. Geometria espacial: elementos dos poliedros, sua classificação e representação; sólidos redondos; propriedades relativas à posição: intersecção, paralelismo e perpendicularismo; inscrição e circunscrição de sólidos. Métrica: áreas e volumes; estimativa, valor exato e aproximado. Geometria analítica: representações no plano cartesiano e equações; intersecção e posições relativas de figuras.

#### • Análise de dados

Estatística: descrição de dados; representações gráficas; análise de dados: médias, moda e mediana, variância e desvio padrão. Contagem: princípio multiplicativo; problemas de contagem. Probabilidade: possibilidades; cálculo de probabilidades.

**Prof. Dr. Fabio Rychcki Hecktheuer**  
Reitor da FCR